

MODULARIO
F. rig. rend. 498



MINISTERO DELLE FINANZE

DIREZIONE GENERALE DEL CATASTO E DEI SS.TT.EE.

CATASTO EDILIZIO URBANO (RDL 13-4-1939, n. 652)

MOD. AN (CEE)

LIRE
400

3
Planimetria di u.i.u. in Comune di TORINO via COTTOLENGO civ. 21

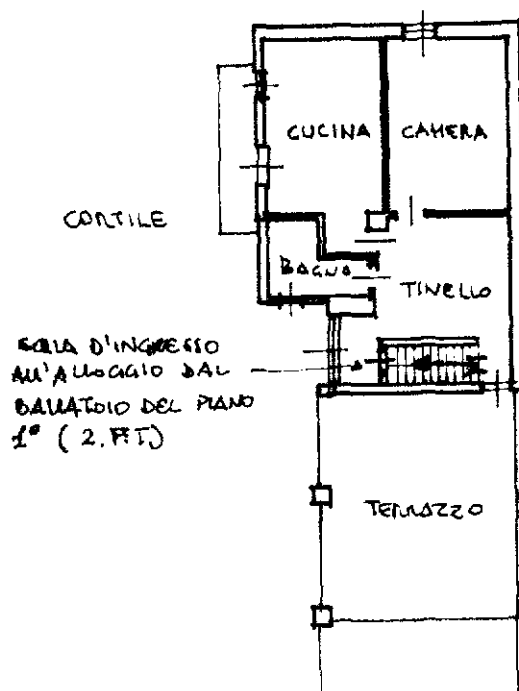

PIANTA PIANO
SECONDO (3° F.T.)
H = 2.50

250

ESTRATTO DI MAPPA SCALA 1:1000

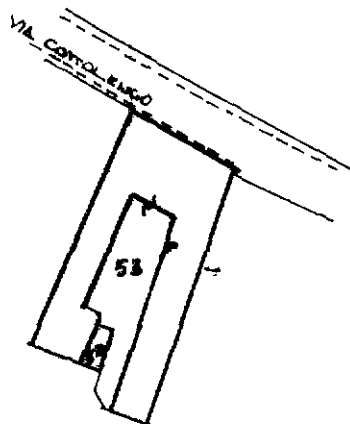

ORIENTAMENTO

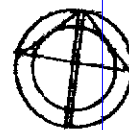

SCALA DI 1:200

Ultima planimetria in atti	<input checked="" type="checkbox"/> Dichiarazione di N.C.	Compilata dal <u>ARCH.</u>	RISERVATO ALL'UFFICIO
Data presentazione: 06/12/1995 - Data: 06/03/2024 - n. T	<input type="checkbox"/> Denuncia di variazione		
Totale schede: 1 - Formato di acquisizione: A4(210x297) - Formato stampa richiesta: A4(210x297)	Identificativi catastali	Isritto all'albo de <u>ARCH.</u>	
F. <u>206</u>		della provincia di <u>TORINO</u>	
n. <u>53</u> sub. <u>43</u>		1-17-97	

PH 351
06/12/95